

Sürdürülebilirlik için kavram geliřtirmede kavram haritalamanın biliřsel yükü azalttığına yönelik deneysel kanıt¹

Emre Göktepe (özetleyen)

Özetin özeti

İki yönden çok önemli bir çalışma: İlki, görselleřtirmenin biliřsel yükü azaltarak daha nitelikli düşünmeye yol açtığı konusunda bulgular içermesi. İkincisi, algı temelli ölçümlerin oldukça yanıtıcı olabileceđi bulgusu. Böyle bir bulgu, algı temelli sormacaların geçerliliđini kuřkulu duruma düşürüyor. Diđer bir deyiřle, bu bulguya göre, yüksek güvenilirliđi olan algı temelli bir sormaca bile katılımcının sistem düşüncesi düzeyini deđil sistem düşüncesi düzeyi konusunda kendine güvenini ölçüyor olabilir.

Ön Bilgi

İřlevsel Yakın Kızılötesi Spektroskopi (fNIRS - functional Near-Infrared Spectroscopy), ön beyin bölgesindeki oksijenli (HbO₂) ve oksijensiz (Hb) hemoglobin konsantrasyonlarının ölçülmesine daya-nan bir yöntem. Daha etkin olan bölgeler daha fazla oksijen kullanıyor. Bölgelerin biliřsel iřlevi ve etkinlik durumuna göre yapılan iřlemin beyinde nasıl bir davranıřa yol açtığı görülebiliyor.

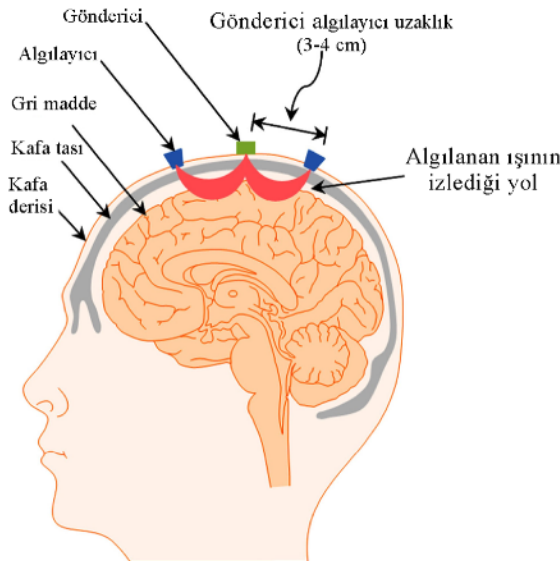

řekil 1 - İřlevsel Yakın Kızılötesi Spektroskopi

¹ Eđitimde Sistem Düşüncesi Haber Bültenin ? . sayısında (? 2021) yayımlanmıştır.

Çalışma

Virginia Tech (Virginia Polytechnic Institute and State University) İnşaat ve Çevre Mühendisliği, Mühendislik Eğitimi ve Psikoloji Bölümleri ortak araştırması

32 mühendislik fakültesi öğrencisi ile yapılan çalışmalar:

- Sistem Düşüncesi Öz Değerlendirme Ölçeğinin doldurulması
- Kavram Listesi hazırlama
- Kavram Haritası hazırlama

Beynin ölçümü yapılan (Brodmann) bölgeleri: BA 7, BA 8, BA 9, BA 11, BA 39 ve BA 46:

Bölgelerin bilişsel işlevleri: kısa süreli bellek, soyut akıl yürütme, karar verme, problem çözme, sıralama, görsel-uzamsal işlem, motor kontrol, belirsizlik yönetimi.

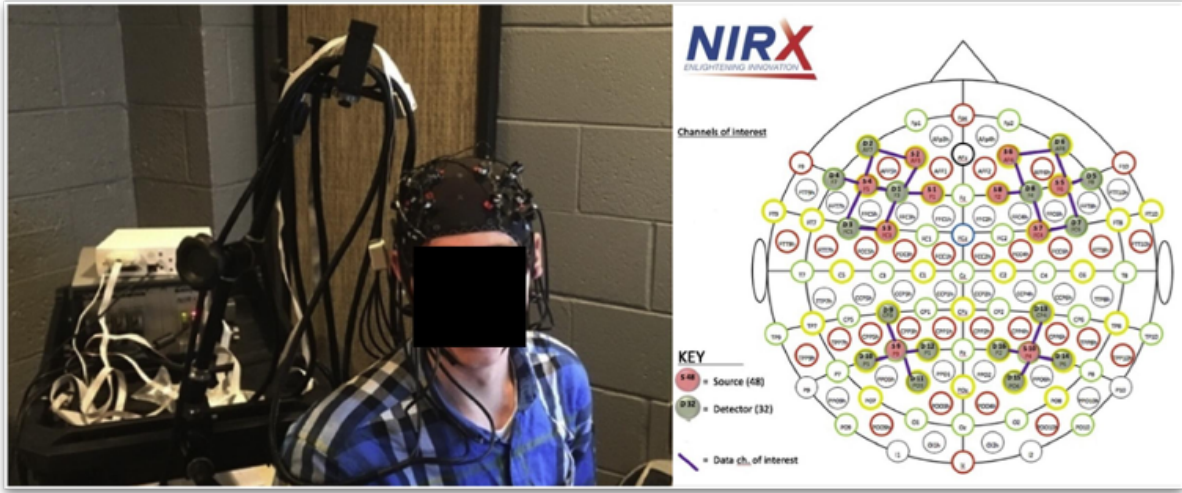

Şekil 2 - Brodmann bölgelerinin ölçümü

Sonuçlar

Kavram haritalama ile daha fazla kavramın üretilmesi ve kan oksijenlenme düzeyinde artma

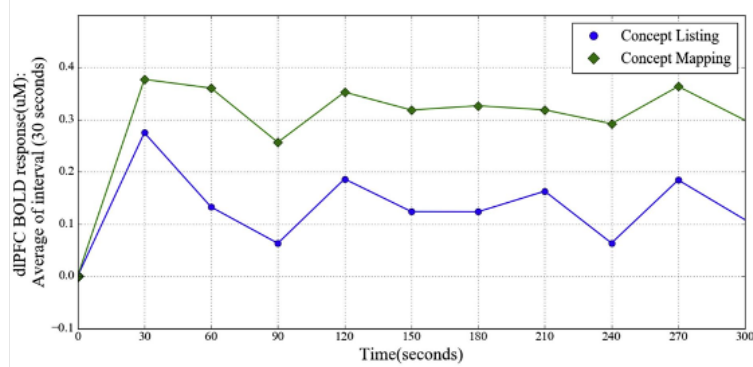

Şekil 3 - Kavram üretilmesi ve kan oksijenlenme düzeyi

Kavram listeleme daha fazla bilişsel yük (ağ bağlantısı, ağ yoğunluğu, kümeleme çarpanı)

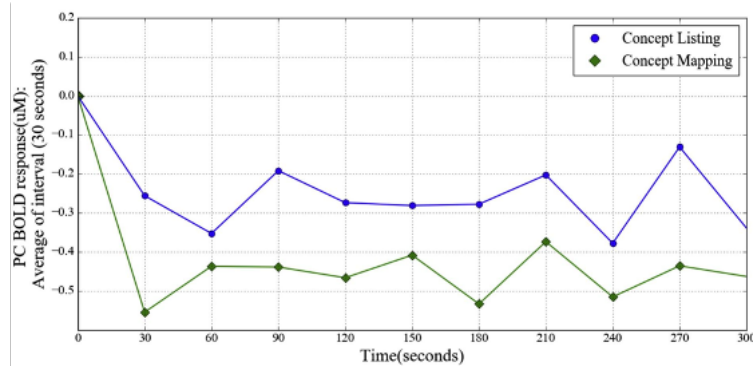

Şekil 4 - Bilişsel yük

Başarım bilişsel etkililik ile aynı yönde ilişkili

Öz değerlendirme gerçek başarımla **ters** yönde ilişkili.

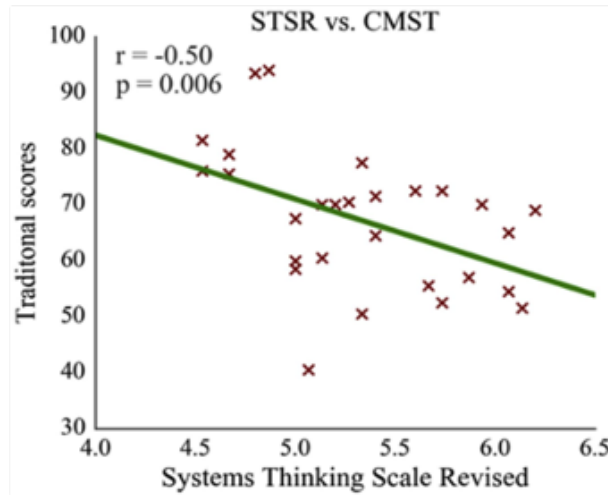

Şekil 5 - Gerçek başarımla ve öz değerlendirme ilişkisi

Kaynak: Hu M., Shealy T., Grohs J. ve Panneton R. (2019). Empirical evidence that concept mapping reduces neurocognitive effort during concept generation for sustainability. *Journal of Cleaner Production*, 238, 117815.